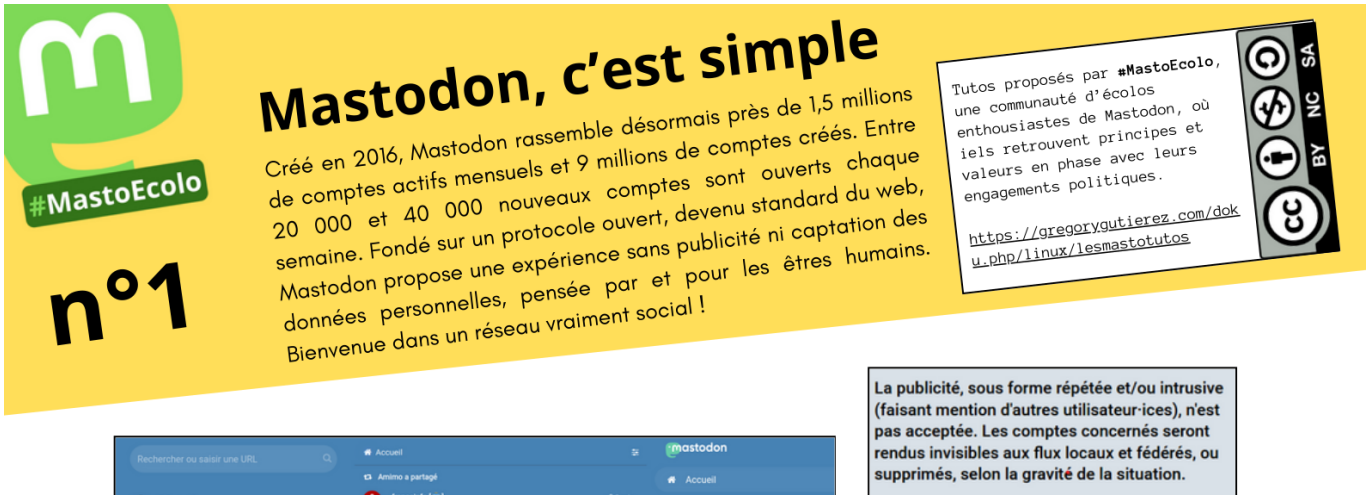

La publicité, sous forme répétée et/ou intrusive (faisant mention d'autres utilisateur·ices), n'est pas acceptée. Les comptes concernés seront rendus invisibles aux flux locaux et fédérés, ou supprimés, selon la gravité de la situation.

Les Tutos #MastoEcolo pour Mastodon

En novembre 2022, avec quelques écolos, nous créons un groupe Telegram pour s'entraider sur le réseau Mastodon, les #MastoEcolos. En septembre 2023, ce groupe compte un peu plus de 100 membres. Nous décidons de réaliser de petits tutoriels aussi simples que possible, pour aider les nouvelles et les nouveaux à s'y retrouver.

Et comme il s'agit de faire la promotion d'un réseau social libre et ouvert, nous choisissons de rendre ces tutoriels ouverts et modifiables à loisir. Ils sont donc publiés sous licence **Creative Commons CC-N-SA**, c'est-à-dire qu'ils peuvent être récupérés, modifiés, réécrits, en un mot, *"remixés"*, sous trois conditions : citer la source d'origine (l'adresse de cette page web fera l'affaire), ne pas en faire un quelconque usage commercial, utiliser la même licence (voir les détails ici).

Et pour trouver des comptes en rapport avec l'écologie politique sur Mastodon, c'est par là : Les comptes de et pour l'écologie politique sur Mastodon

Version actuelle des tutos format PDF :
240102_-_les_tutos_masto.pdf

From:
https://gregorygutierez.com/ - **Grégory Gutierez**

Permanent link:
https://gregorygutierez.com/doku.php/linux/lesmastotutos

Last update: **2024/01/02 11:48**